

کے نظم ک
ہے؟

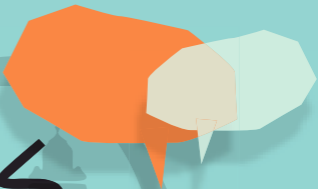

1. La Reserva de la Biosfera Intercontinental del Mediterráneo (RBIM) se extiende a lo largo de un amplio territorio que se distribuye entre el norte de Marruecos y que integra parte de la cordillera del Rif, y espacios naturales de Chefchaouen, Larache, Tánger y Tetuán, y el sur de Andalucía, en las provincias de Cádiz y Málaga.



Jbel moussa

TURISMO RESPONSABLE Y COMUNITARIO

2. ¿Sabías que **SIBE JABEL MOUSSA** significa sitio de interés biológico y ecológico de especial protección?



jabel moussa
TURISMO RESPONSABLE Y COMUNITARIO

3. El agua es un recurso natural pobre en la zona del **JBEL MOUSSA** y aunque hay aguas subterráneas de gran riqueza no son abundantes, lo que hace necesario mejorar los programas de tratamiento y conservación de este recurso, así como el cuidado y mantenimiento de los boques.



jbél moussa
TURISMO RESPONSABLE Y COMUNITARIO

4. Las aves son un grupo muy numeroso e interesante en este espacio, se puede disfrutar de la migración de muchas especies constituyéndose como una actividad turística y científica de gran interés.



Jbel moussa
TURISMO RESPONSABLE Y COMUNITARIO

5. Una buena práctica desarrollada por los pescadores de la zona es la de minimizar el daño a las tortugas marinas liberándolas cuando se quedan atrapadas en las redes.



Jbel moussa
TURISMO RESPONSABLE Y COMUNITARIO

6. Para la protección de la fauna de la zona, se entiende que toda caza en el lugar es ilegal salvo autorización expresa y controlada por la administración competente.



Jbel moussa
TURISMO RESPONSABLE Y COMUNITARIO

7. En el **SIBE JBEL MOUSSA** una de las principales actividades económicas es la pesca, ya que al estar limitado al norte con el estrecho de Gibraltar, son abundantes los recursos pesqueros que se encuentran en esta región.



8. Para evitar dañar los paisajes marinos y los biotopos donde se asienta la fauna los buceadores deben evitar alterar la situación de rocas u otros objetos que se encuentren en los fondos de las aguas del **SIBE**.



Jbel moussa
TURISMO RESPONSABLE Y COMUNITARIO

9. El deterioro de los bosques a causa de las malas prácticas forestales pueden causar:

- La pérdida de hábitat para miles de especies animales y vegetales, algunas endémicas que se alojan en el bosque, y por lo tanto la pérdida de estas especies.
- El debilitamiento ecológico y fisiológico de las especies arbóreas forestales.



Jabel moussa
TURISMO RESPONSABLE Y COMUNITARIO

10. Estableciendo los límites de uso del espacio forestal, de forma que se asignen zonas permitidas para el tránsito de visitantes, pudiendo instalar en ellas infraestructuras adecuadas (señalización, papeleras, bancos, zonas de merendero, etc.) se consigue minimizar los posibles daños a los recursos naturales.



Jbel moussa
TURISMO RESPONSABLE Y COMUNITARIO

11. En la zona del **JBEL MOUSSA**, las semillas utilizadas suelen ser locales, ésto ayuda a que se preserven las variedades autóctonas. Al igual que los cultivos se hacen de manera tradicional con poca maquinaria y casi sin fertilizantes químicos lo que aporta sostenibilidad al ecosistema.



Jbel moussa

TURISMO RESPONSABLE Y COMUNITARIO

12. Una condición fundamental para el mantenimiento de la biodiversidad en un área natural protegida como el **SIBE JBEL MOUSSA** es la implicación de la población que vive en ese lugar.



jbél moussa
TURISMO RESPONSABLE Y COMUNITARIO

13. Con la protección de los mamíferos marinos y de las costas no solo se consigue mejorar la biodiversidad del lugar, sino también contribuir a la protección del patrimonio biológico internacional muy amenazado.



Jbel moussa
TURISMO RESPONSABLE Y COMUNITARIO

14. La artesanía puede convertirse en una de las riquezas de la zona. Sus productos, formas y métodos se han conservado desde la antigüedad transmitiéndose de padres a hijos.



Bel moussa

TURISMO RESPONSABLE Y COMUNITARIO

15. Esta zona, desde siempre ha jugado un importante papel en las relaciones entre el norte de África y el Sur de Europa, actuando de enlace entre los dos continentes y al mismo tiempo entre dos civilizaciones, la islámica y la cristiana.



bel moussa
TURISMO RESPONSABLE Y COMUNITARIO

16. En la gastronomía marroquí la comida está preparada principalmente con ingredientes naturales, verduras, frutas y carnes, con una elaboración muy artesanal lo que consigue que sus platos más populares tengan un sabor único.



Jbel moussa

TURISMO RESPONSABLE Y COMUNITARIO



preguntas

1. Vas a construir un alojamiento para 5 personas y te presentan 2 opciones. ¿Cuál eliges y por qué?

a. Compras los materiales y contratas a una constructora para que haga las obras con un carácter moderno y práctico para que los y las turistas se sientan como en su casa.

b. Buscas materiales y personas de la zona que puedan hacer la casa y esté acorde al entorno.



Jbel moussa

TURISMO RESPONSABLE Y COMUNITARIO

2. Para la selección del personal que se va a encargar de atender al público piensas en:

a. Conformas un grupo con personas de la zona que se han formado en TR con otras personas de la comunidad que pueden aprender.

b. Contrato a las personas que cobren menos y trabajen más horas para que el negocio sea más rentable.



Jbel moussa
TURISMO RESPONSABLE Y COMUNITARIO

3. En un negocio de Turismo Responsable, ¿quién debe obtener beneficios económicos?:

a. Solo el dueño del negocio que es quien ha invertido el capital y sus socios.

b. Las diferentes estructuras de la comunidad que participan (mercado local, productores locales, las personas que realizan actividad, las personas que invierten, etc...).



bel moussa

TURISMO RESPONSABLE Y COMUNITARIO

4. Una persona va a emprender una empresa de **Turismo** en **JABEL MOUSSA** y está pensando como puede atraer nuevos turistas, ¿qué le sugieres?:

a. Ofrecer comidas exóticas y extranjeras para que la gente se sienta como en su casa.

b. Buscar las potencialidades de la zona y darlas a conocer a través de diferentes medios.



Jabel moussa
TURISMO RESPONSABLE Y COMUNITARIO

5. Menciona 2 principios que orientan el Turismo Responsable.

R: Respeto por los derechos humanos, sostenibilidad medioambiental, economía solidaria, participación e implicación de la comunidad.



6. Para que se desarrollen propuestas de **Turismo Responsable** en el **JABEL MOUSSA**, ¿qué cuestiones crees que serían necesarias?:

R: Que las personas de la zona conozcan las potencialidades y riquezas naturales que tienen y las pongan en valor. Que se eleboren y desarrollen planes de conservación de la biodiversidad. Mejora de las carreteras y transporte público. Compromiso del sector público.



Jabel moussa
TURISMO RESPONSABLE Y COMUNITARIO

7. ¿Qué tipo de turistas suelen visitar la zona?
¿Qué comportamientos positivos y negativos
has observado?



el moussa
TURISMO RESPONSABLE Y COMUNITARIO

8. ¿Qué espacio de tu zona recuperarías para convertirlo en centro de interés turístico?

R: Edificios vacíos, parques naturales, playas...



9. ¿Sabes cuáles son las principales variedades de frutales cultivadas en la zona del **JBEL MOUSSA**?

R: El olivo, la higuera, el peral, el albaricoque, el ciruelo, el algarrobo, la viña, etc. También existen pequeños huertos entorno a las casas.



10. ¿Qué beneficios ofrecen los bosques a las personas pobladoras del **JBEL MOUSSA**?

R: Más de 4700 especies de plantas, cerca de 90 mamíferos, más de 320 especies de aves, la lucha contra la erosión, regulan el régimen hídrico, fuente de sustento económico por la extracción de maderas, plantas medicinales, aromáticas y especias, potencialidades turísticas.



jbel moussa
TURISMO RESPONSABLE Y COMUNITARIO

11. ¿Cómo se pueden minimizar los impactos que causa la actividad turística a los bosques de la zona?

R: Asignando zonas permitidas para el tránsito de visitantes pudiendo instalar en ellas infraestructuras adecuadas (señalización, bancos, zonas de merendero, etc...). Realizando campañas de concienciación y sensibilización destinadas a habitantes, turistas y visitantes para reforzar el cuidado de los espacios naturales.



bel moussa

TURISMO RESPONSABLE Y COMUNITARIO

12. El ámbito geográfico del **SIBE**, contiene suficientes recursos como para constituirse en un destino turístico singular y de calidad. ¿Cómo puede potenciarse esta actividad económica?

R: Generando propuestas de **Turismo Responsable** y adaptando las iniciativas existentes que sean compatibles con la sostenibilidad del entorno.



el moussa
TURISMO RESPONSABLE Y COMUNITARIO

13. ¿Cómo afectan las canteras al desarrollo turístico de la zona?:

R: Las canteras desfiguran el paisaje de la zona, contaminan el agua y debido a su emisión de polvo generan problemas de contaminación del aire que afectan a personas animales y plantas. Además del deterioro de las carreteras colindantes.



Jbel moussa
TURISMO RESPONSABLE Y COMUNITARIO

14. Di 3 razones por las que la zona del **JBEL MOUSSA** puede convertirse en una zona de Desarrollo Turístico.

R: Por la biodiversidad, el paisaje, las tradiciones y cultura de los habitantes.



15. ¿Qué necesidades crees que tienen los turistas que visitan el **JBEL MOUSSA** y que en el momento no son satisfechas?

R: Personas de la comunidad que les guíen por la zona. Alojamientos rurales con comidas propias de la región, oferta de actividades para conocer y disfrutar de la naturaleza.



jbel moussa
TURISMO RESPONSABLE Y COMUNITARIO

16. Las aguas del estrecho son ricas en peces y en la zona del **JBEL MOUSSA** pueden encontrarse especies vulnerables (cazón), en peligro de extinción (mero) y en peligro crítico (angelote), ¿sabes como contribuir a que no desaparezcan?

R: Conservando los bosques, evitando la contaminación de las aguas, favoreciendo buenas prácticas de pesca.



jbel moussa
TURISMO RESPONSABLE Y COMUNITARIO

17. ¿Qué tipo de artesanía crees que se produce en la zona?

R: Cerámica, madera, cuero y marroquinería, metalistería, bordados, cestería, vestidos y tejidos tradicionales.



bel moussa
TURISMO RESPONSABLE Y COMUNITARIO

18. Según la mitología, hubo un tiempo en que los continentes africano y europeo estaban unidos, ¿sabes como se separaron según el mito?:

R: En un arrebatado, Hércules consiguió abrir la brecha conocida hoy como Estrecho de Gibraltar, las dos columnas de Hércules, serían de esta forma, el **JABEL MOUSSA** y el Peñón de Gibraltar.



Jabel moussa

TURISMO RESPONSABLE Y COMUNITARIO

19. La geoforma que reproduce el perfil de una mujer tendida se encuentra en:

R: Belyounech, llamada la “Mujer muerta o Mujer dormida”, según la leyenda algún día se levantará para unir las 2 orillas.



bel moussa
TURISMO RESPONSABLE Y COMUNITARIO

20. Algunos de los productos más destacables en la gastronomía de la zona son:

R: Los aceites de oliva y argán, así como las especias, desde la pimienta y la sal hasta la cúrcuma, el comino y el azafrán.



Jbel moussa

TURISMO RESPONSABLE Y COMUNITARIO

21. Algunos de los platos más famosos de la comida marroquí incluyen:

R: El cuscús, en diferentes variantes, el guiso de tanja, el pastel de carne, la baddaz o los postres como el fekkas y el bahlawa.



abdel moussa
TURISMO RESPONSABLE Y COMUNITARIO



Dibuja 3 elementos representativos de tu entorno para que el otro grupo lo adivine.



جبل موسى
TURISMO RESPONSABLE Y COMUNITARIO

Identifica alguno de los sitios representativos que hay en el mapa y cuenta en un minuto lo que sabes acerca de él.



bel moussa
TURISMO RESPONSABLE Y COMUNITARIO

Califica de 1 a 5 el estado de conservación de los espacios naturales de tu entorno, justificando la puntuación y ubicándolos en el tablero-mapa.



Jbel moussa
TURISMO RESPONSABLE Y COMUNITARIO

En el tablero-mapa identifica mínimo 3 espacios naturales que conoces.



Menciona una de las especies animales que habita en el **JBEL MOUSSA**.



Identifica un plato típico de la región y los ingredientes de los que está compuesto.



Menciona mínimo 3 elementos que se puedan potenciar en la zona del **JBEL MOUSSA** para construir un proyecto de TR.



Menciona 3 medios de transporte que sean respetuosos con el medio ambiente o que por lo menos sus efectos no sean tan agresivos con el entorno.



Jbel moussa
TURISMO RESPONSABLE Y COMUNITARIO

Enuncia plantas de usos medicinales, especias aromáticas que conoces en tu entorno.



bel moussa

TURISMO RESPONSABLE Y COMUNITARIO

Conoces 1 tradición o manifestación cultural de la zona que pueda fortalecerse, afianzarse en la población y ser parte de actividad turística responsable.



moussa

TURISMO RESPONSABLE Y COMUNITARIO

Si tu fueras un turista, ¿qué espacio de la zona visitarías e invitarías a tu familia y amigos?



bel moussa
TURISMO RESPONSABLE Y COMUNITARIO